GUIA DE INSTALACION MySQL

Descarga-.

1. Ingresar al enlace de la página MySQL Community:
   https://dev.mysql.com/downloads/installer/
   Seleccionar la versión correspondiente:

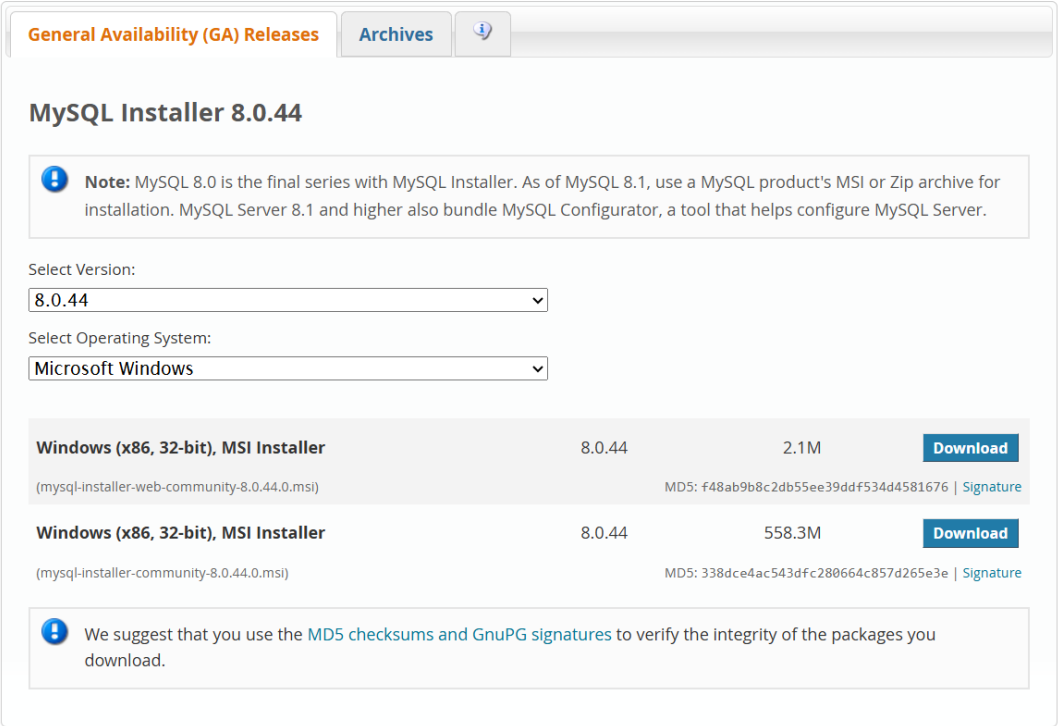

2. Puede descargar el instalador completo o el instalador online, pero si elige el instalador online asegúrese de tener conexión a internet al momento de instalar cualquier herramienta (Ej.: MySQL Workwench).
3. Al momento de darle a descargar le aparecerá la siguiente ventana para crearse una cuenta en Oracle, que no es necesario. Solo seleccionas la opción: “No thanks, just start my download”.

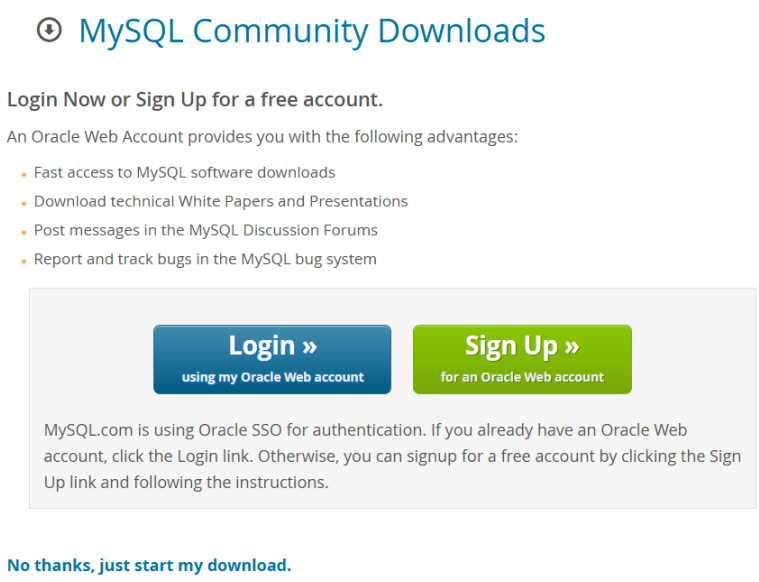

Instalación-.

1. Ejecutar el instalador y aparecerá una interfaz como esta:

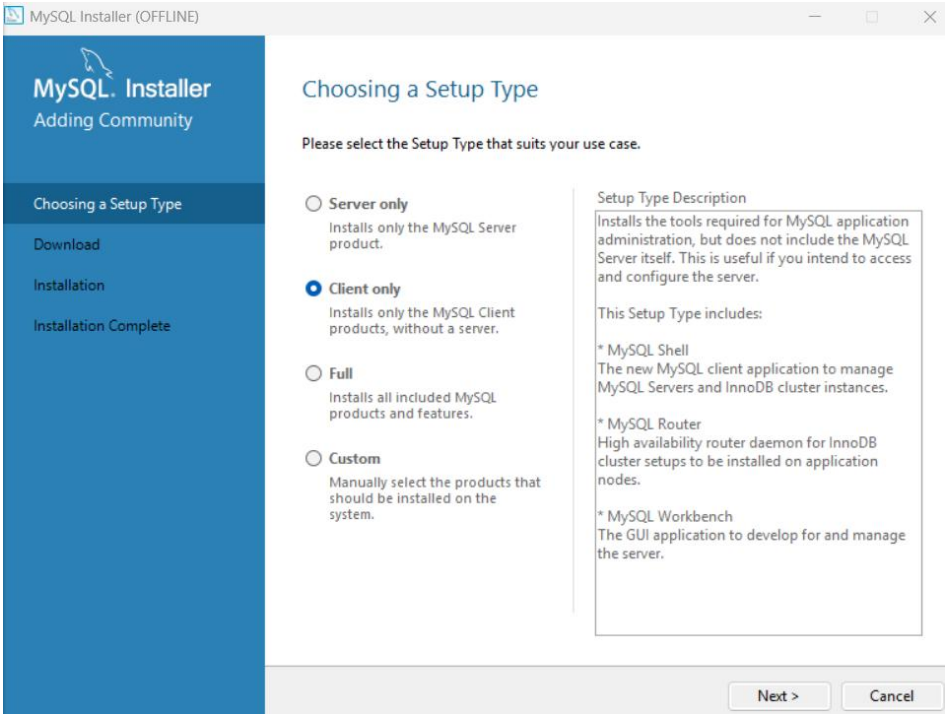

2. Aquí se tienen varias opciones:
   - Server Only: Instalara solo el motor de MySQL.
   - Client only: Instalara las herramientas de cliente MySQL (MySQL Shell, MySQL Router, MySQL Workbench).
   - Full: Instalara todas las herramientas y conectores disponibles en el catálogo de instalación (MySQL Server, MySQL Shell,

MySQL Router, MySQL Workbench, documentación, conectores ejemplos, etc).

- Custom: Tú eliges las herramientas que desees instalar.

Para el ejemplo le daremos a la opción Full.

3. Una vez todos los productos en la sección de status marquen “Ready to install” le damos al botón **Execute.**

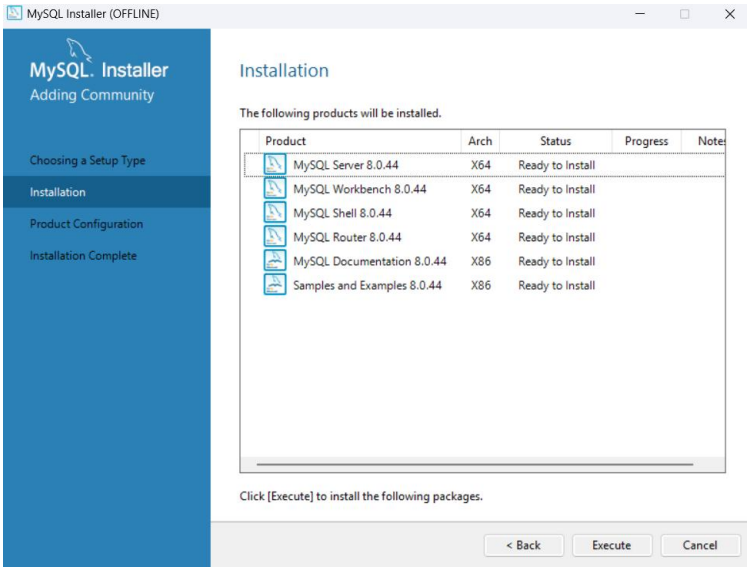

4. Esperamos a que todos los productos sean instalados, esto se confirma una vez que todos muestren en la parte izquierda un check de color verde.

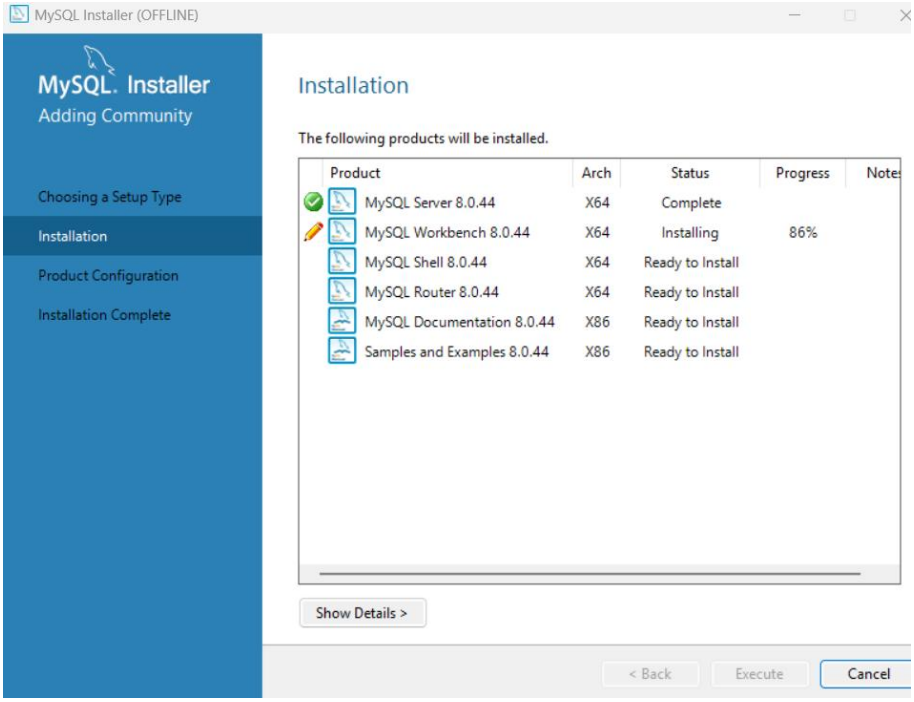

5. Una vez confirmado los cheks de color verde le damos al botón “Next”:

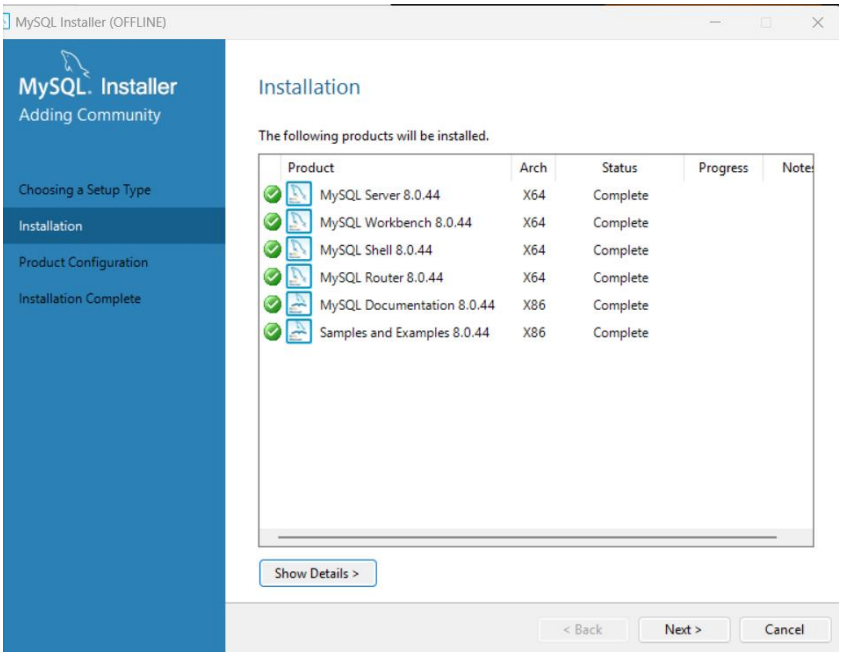

6. Luego observaremos la siguiente interfaz y le damos a “Next” para ir al asistente de configuración:

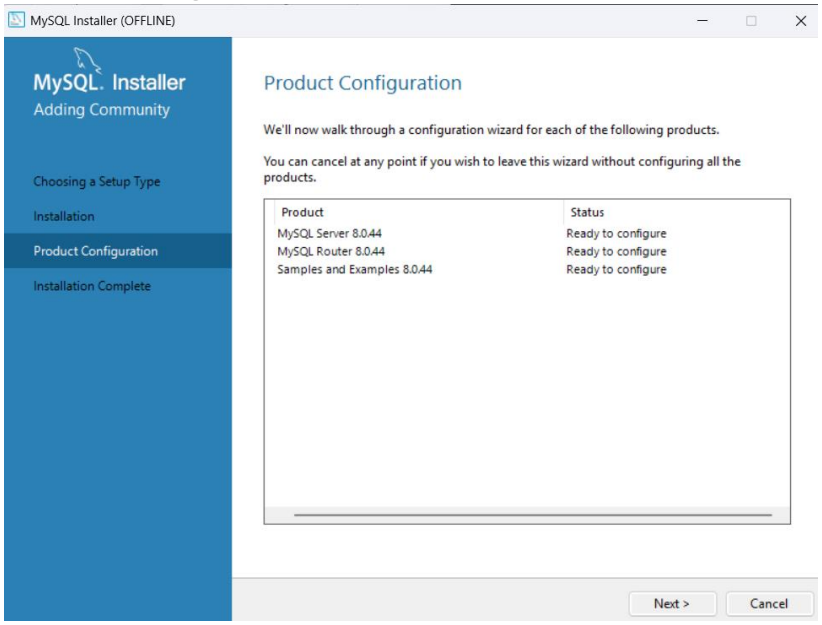

7. Nos aparecerá la siguiente ventana.

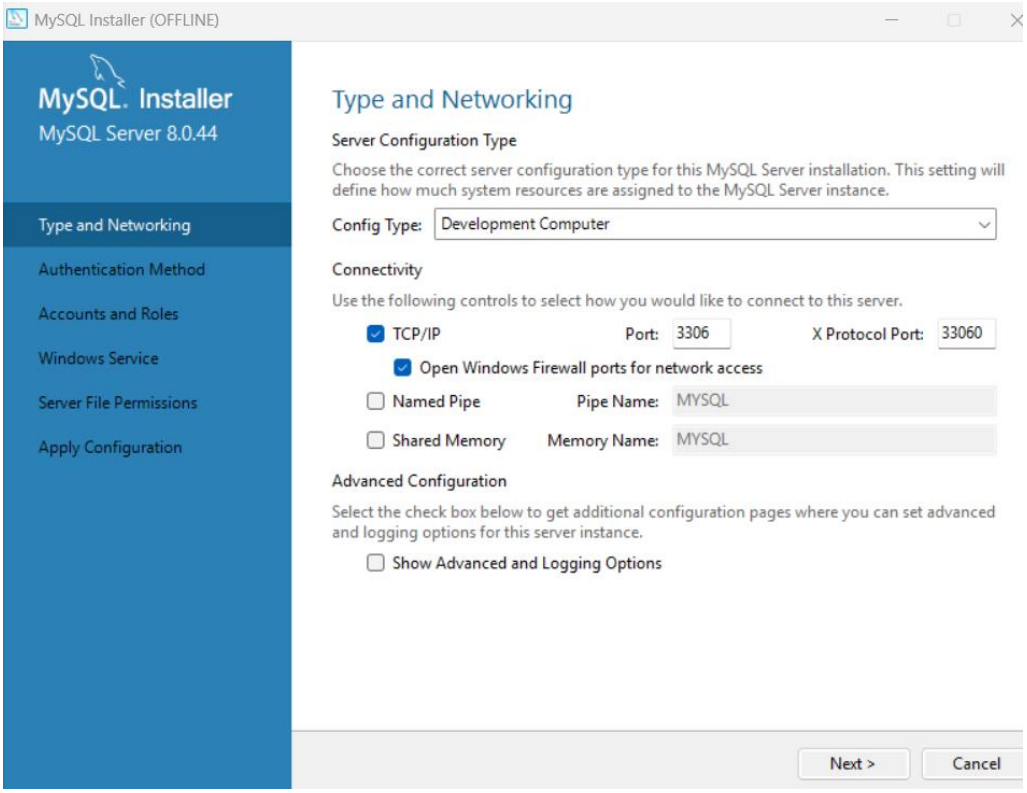

8. En Config Type elegimos Development Computer, de esta forma MySQL no utilizara toda la memoria RAM, las otras opciones son para servidores y computadoras dedicadas.
9. En la sección de Connectivity, marcamos TCP/IP que es el estándar para la comunicación cliente servidor, escribimos como numero de puerto el 3306 (en caso de que este puerto este siendo utilizado por otro gestor de base de datos como mariaDB podemos elegir el puerto 3307), en la sección X Protocol Port lo dejamos el por defecto, este puerto es utilizado por MySQL Shell para conexiones rapidas, aunque si no está disponible utiliza solo el puerto predefinido, en este caso 3306.
10. Marcamos la opción “Open Windows Firewall ports for network access” para permitir en Windows el trafico de red hacia MySQL.
11. Le damos a Next y nos aparecerá lo siguiente:

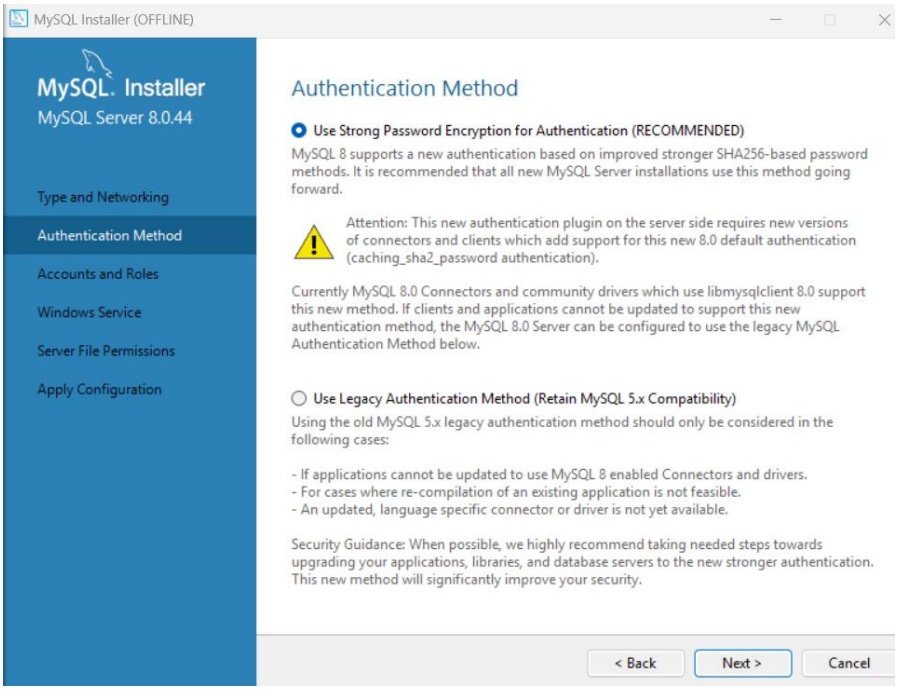

12. En esta sección dejamos la opción recomendada, en este caso la primera opción y le damos a Next. La segunda opción es solo para cuando requieres trabajar con aplicaciones muy antiguas.
13. En esta ventana elegimos una contraseña:

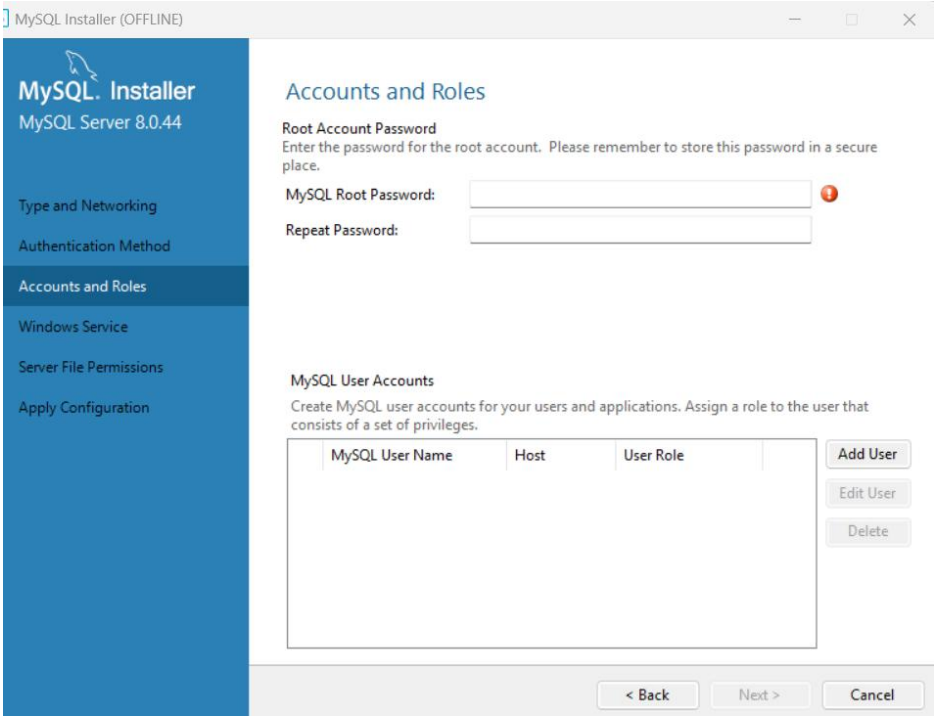

14. Colocamos una contraseña segura y le damos a Next:

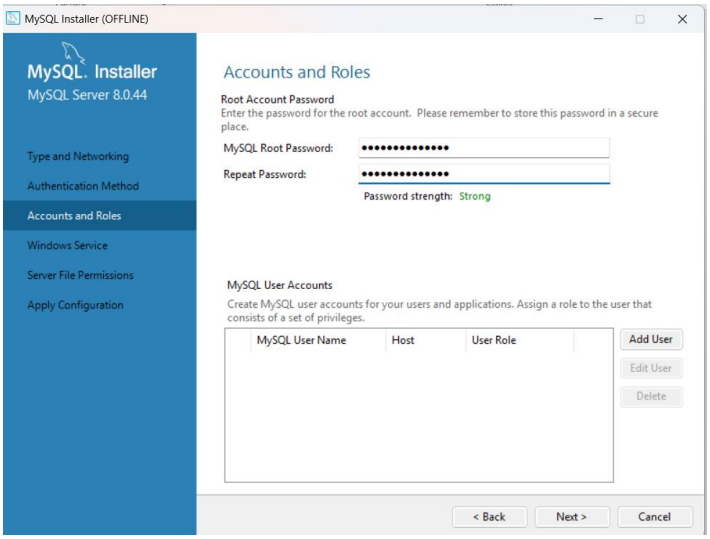

15. En esta sección dejamos las configuraciones predeterminadas:

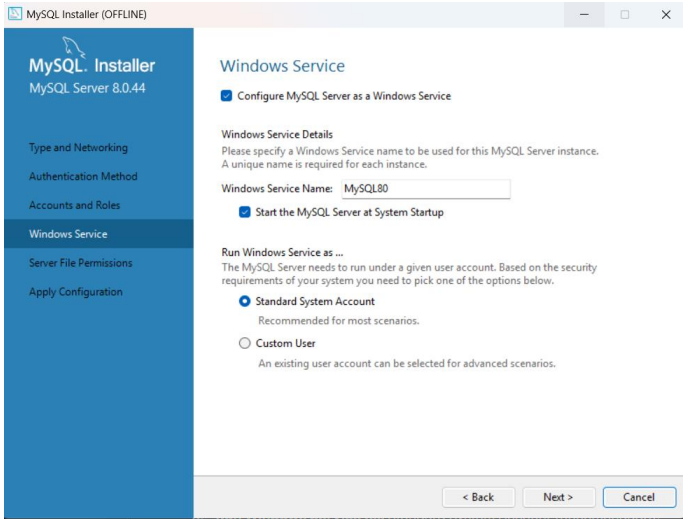

Luego le damos a “Next”.

16. Luego nos aparece lo siguiente:

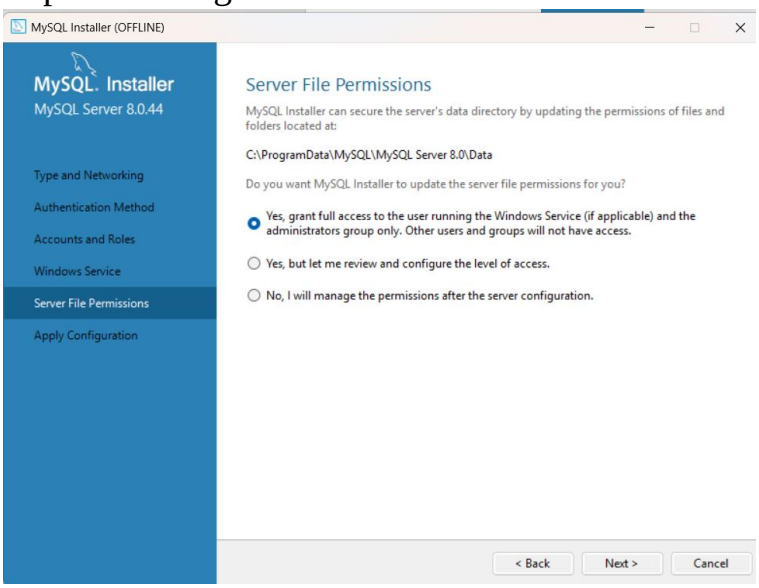

En esa ventana dejamos la opción por defecto para otorgar acceso total únicamente al usuario que ejecuta el servicio de Windows. Luego presionamos “Next”.

17. En esta ventana nos aparece una lista de configuraciones para la ejecución de la instalación. Le damos a la opción “Execute”.

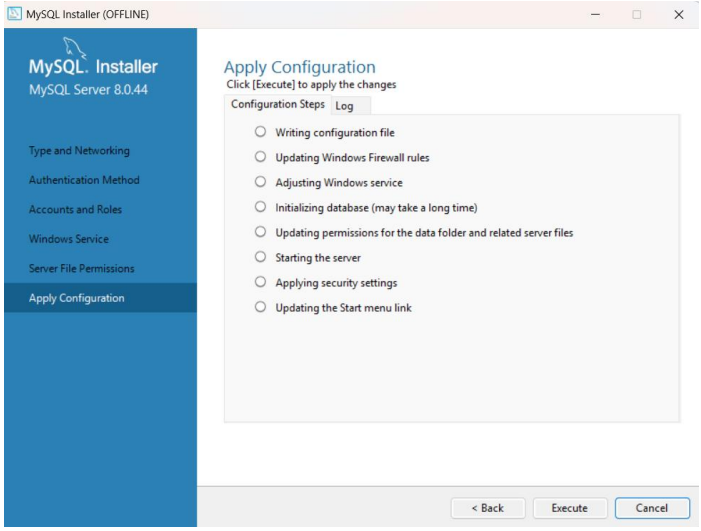

18. Si todo sale bien, cada componente de la lista se marcará:

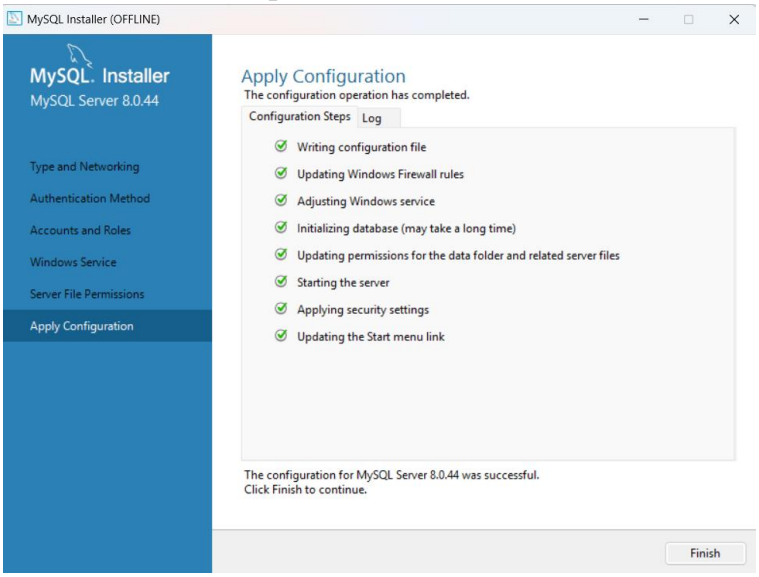

Luego marcamos “Finish”.

De esta forma realizamos la instalación de los siguientes componentes:

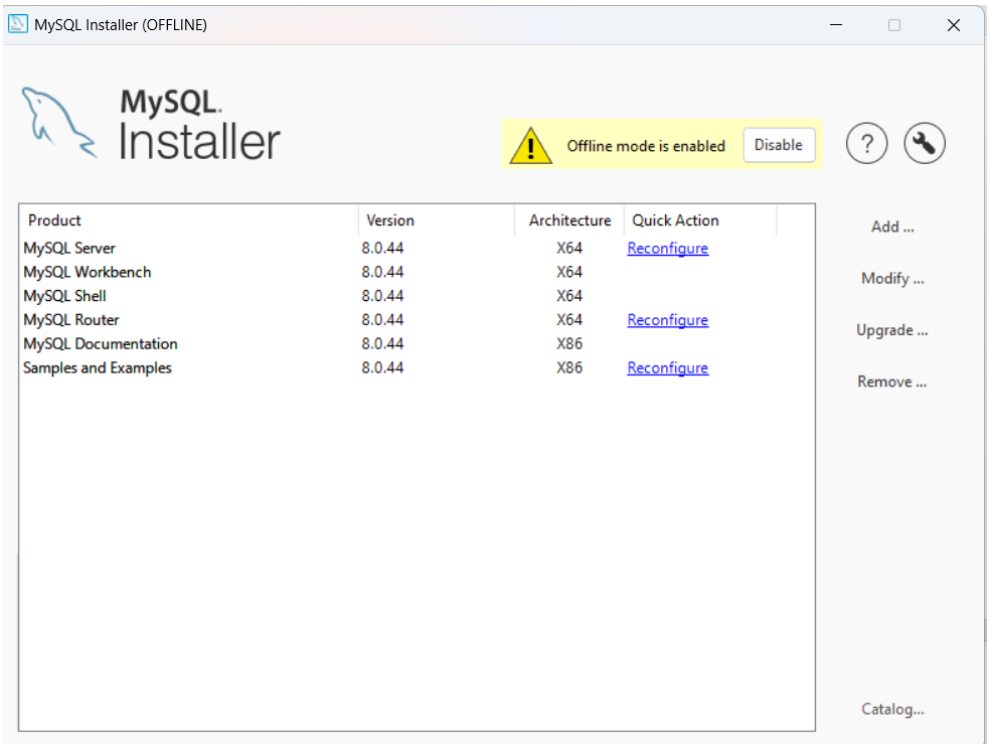
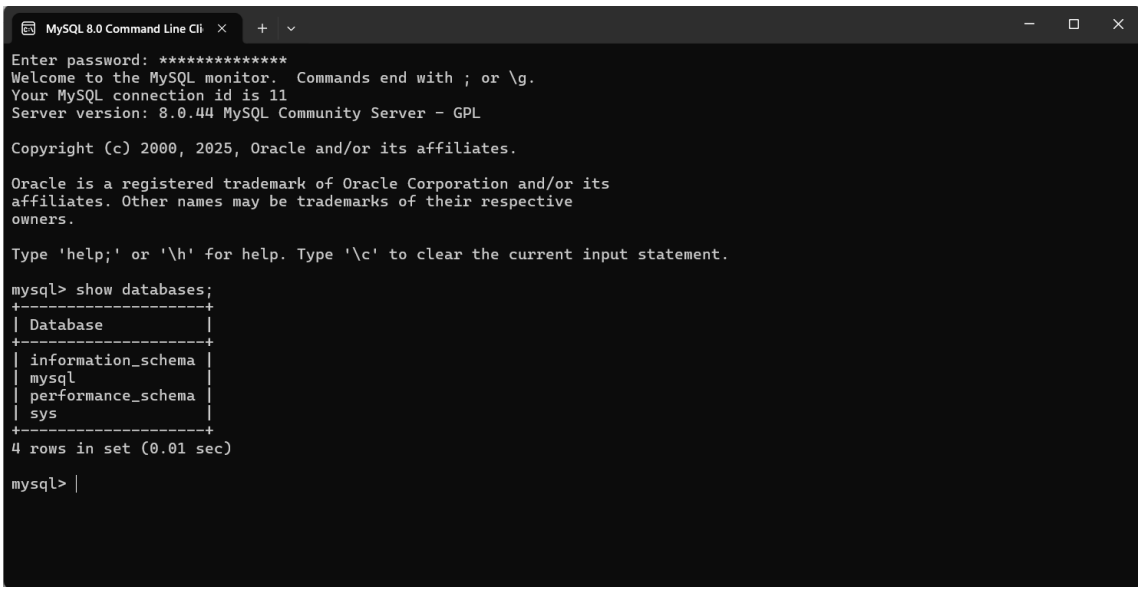
En el caso de la línea de comandos de MySQL vendrá por defecto 4 bases de datos de ejemplo.